高铁首度逼停民航航线

武汉往返南京航班全线停飞

新华社武汉3月31日专电(记者 熊金超)清明节回南京祭祖的于湘瑜女士欲订4月5日往返南京的航班,被告知相关航班业已取消。

从3月27日开始实施的中国民航2011年夏秋季航班计划显示,南京往返武汉的航班全部停飞。据悉,这是高速铁路在武汉开通运营以来,停飞的第一条民航航线。

运营时速达250公里的合(肥)武(汉)高速铁路客运专线2009年开通后,武汉开通了至南京的3组动车,上座率达90%以上。武汉—南京间的铁路运营时间由过去的10小时左右缩短至3小时,二等动车票价仅180元。一天两班武汉往返南京的航班全票价格达730元(不含燃油和机场建设费),日常上座率跌破50%,除节假日外,几乎班班亏损。

为提高航班上座率,执飞相关航班的祥鹏航空和南方航空曾推出2折优惠票价,但终因两地机场均距中心城区远而收效不大。考虑到京沪高铁南京南站下半年正式投入运营后,武汉至南京的动车组将增加,会基本实现公交化运营,航空客流还将大幅减少,两家航空公司选择适时退出。

据介绍,武汉天河机场旅客吞吐量连续3年保持29%的高速增长之后,2010年增速却戛然止步。同时,公路客运也出现大幅下滑。武汉至上海的公路长途班车一度停开,武汉至南京的公路长途客运也濒临停运。

"铁路、公路、航空竞争的白热化,受益最大的是旅客。"武汉市交委主任彭俊表示,今后几年,武汉在全力打造武汉直通北京、广州、上海、重庆的高铁"4小时交通圈"的同时,将进一步加快建设武汉至孝感、咸宁、黄石、黄冈4条城际铁路和武汉至西安、潜江、天门等3条快速铁路。

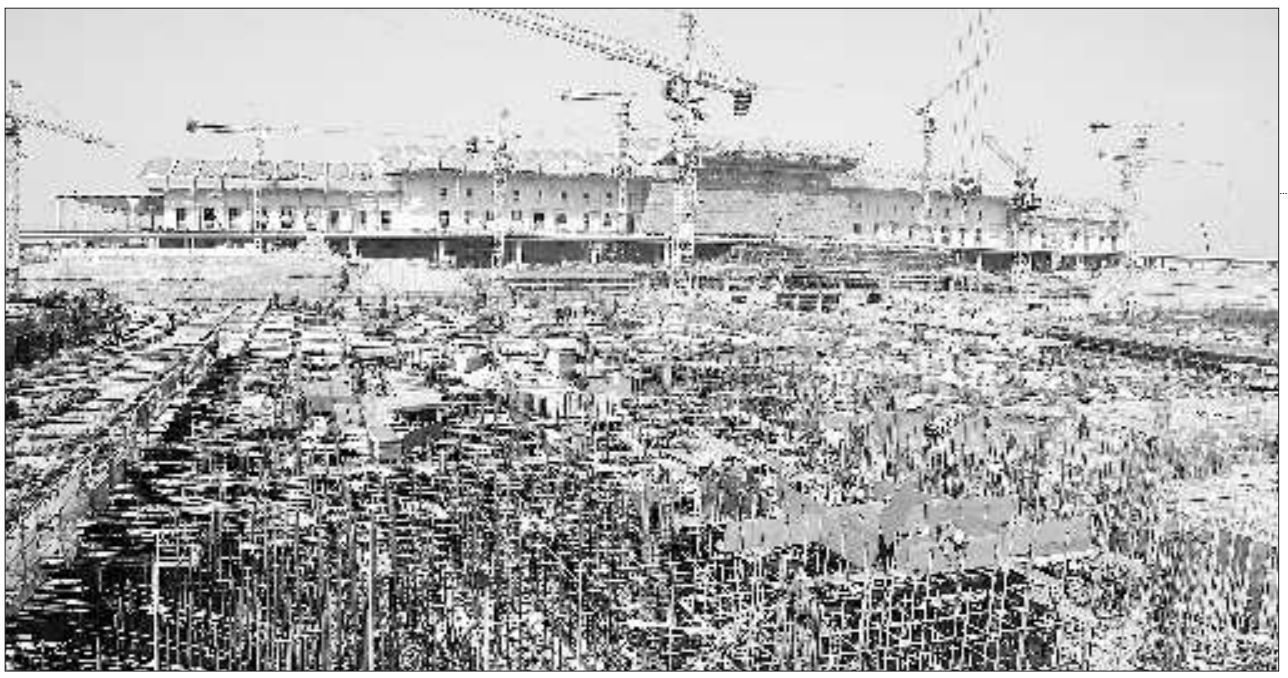

◀京沪高铁济南西客站施工进入倒计时冲刺阶段。目前主楼和站台雨棚已经完成主体施工,预计整个工程将在3个月内完工。 新华社发

京沪高铁能否叫好又叫座?

"票价贵"是制约高铁上座率的重要因素。铁道部关于京沪高铁票价低于机票的消息一经公布,关于高铁与民航较量的讨论再次升温。在老百姓对即将于2011年6月开通的京沪高铁热切期待的同时,"陆地航班"与"空中客车"的比拼即将上演。

京沪高铁票价将分为两种:一是北京到上海直达票,将比机票便宜;二是区段停车,其票价比民航票价便宜的幅度较大。

同样快捷、舒适,京沪高铁与民航竞争的最后一个悬念是"票价",而票价也始终是影响高铁上座率的重要因素。

根据此前高铁定价基准来看,高铁是按行驶里程来制定票价,二等坐票的定价标准为每公里0.484元,而京沪高铁全长1318公里,通过初步测算,京沪高铁二等坐票价将在640元左右。

当前,民航的京沪快线以半小时一班的频率吸引了众多商务、公务旅客,经济舱全价票为1130元,平均淡旺季,550元左右的折扣票较多,加上燃油附加费和机场建设费,出行成本与京沪高铁二等坐票价格相当。高铁与民航之间的"短兵相接"难以避免。

今年1月4日,铁道部宣布中国将在2011年斥资7000亿元发展铁路建设,70个城际间铁路项目将因此受惠。消息传出的第二天,航空股下跌3%。

国泰君安报告认为,2011年航空客运量的增长将放缓至12.5%,在2014年以前,预计高铁每年将分流航空1.3%-5.3%的客运量。

"陆地航班"与"空中客车"谁会得到消费者的青睐?仍取决于安全、经济、快捷三大要素。如果不想让消费者"用脚投票",民航需要提高航班正点率,高铁需要进一步加强市场化管理。

中国民航局局长李家祥表示,在500公里范围内,高铁对民航的冲击还是比较大的。

"十二五"规划纲要草案中,有关京津冀、长三角、珠三角三大城市群城际交通网络的布局,初步显现出今后几年民航"对接"高铁的蓝图。

中国国航的董事长孔栋认为,民航和高铁完全可以分享市场,实现航空与高铁的"无缝对接"。他透露,国航已在计划今后与城际快速交通网络衔接,包括推出"一票到底""代号共享"等服务。 据新华社

◓新闻链接

我省8市谋划高铁旅游

为充分利用京沪高铁开通后给山东旅游市场带来的机遇,山东八个高铁沿线及辐射城市近日成立高铁旅游联盟,共同打造、整合高铁沿线旅游产品。

据山东省旅游局介绍,为更好开发高铁沿线旅游资源,济南、青岛、淄博、枣庄、济宁、潍坊、泰安和德州八个高铁沿线和相连城市成立了"山东高铁旅游城市联盟",策划、打包具有吸引力的经典和新兴旅游项目,如台儿庄古城、微山湖湿地公园高铁一日游等旅游产品。

山东省旅游局负责人表示,高铁开通后游客出行会更加方便、快捷,届时到山东的游客将会成倍增长。为此,山东组织旅游专家和旅游管理人员到高铁已开通城市和主要客源市场调研,学习先进经验,调查游客需求。经过分析后,打包整合出以"高铁自由风、好客山东行"命名的一系列旅游项目。

据新华社

神奇药材山香圆"给力"

竟能媲美6大天价中药瑰宝

大家知道传统中医引以为傲的6大中药瑰宝是哪些吗?

[illegible]

神秘的山香圆

[illegible]

生长条件极为苛刻

[illegible]

流传了千百年

[illegible]

病毒性流感让山香圆走出深山

[illegible]

第7大中药瑰宝—山香圆?
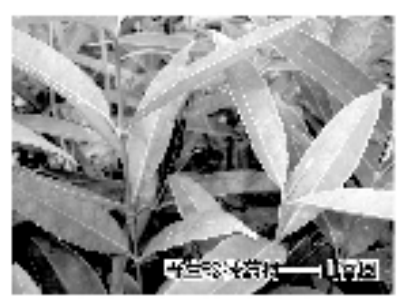
[illegible]