3处堵路建筑被拔除

海口路有望全线畅通

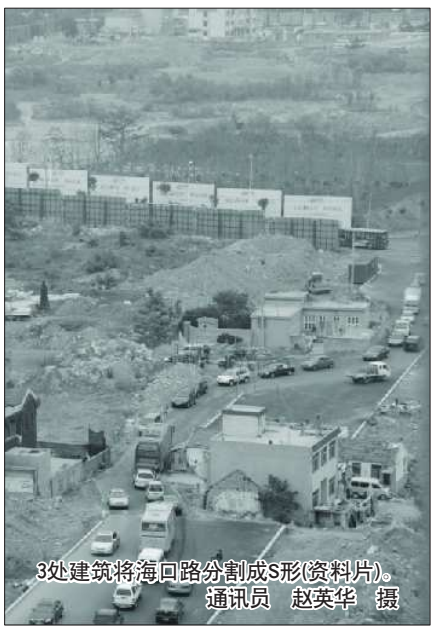
3处建筑将海口路分割成S形(资料片)。 通讯员 赵英华 摄

本报6月30日讯(记者 张杰 通讯员 赵英华) 海口路自今年5月建成通车以来,已成为崂山区沿海一线的一条主要通道。但是,3处未拆除的建筑,使笔直的海口路被迫绕出一个S型,严重影响交通。6月30日晚,执法部门对最后一处建筑进行了强制拆除,至此,3处建筑被全部拆除。

6月30日6点左右,记者在现场看到,崂山区城管行政执法局执法人员已经在楼房周围拉起了警戒线,一座二层楼房将宽阔的路面截断,车辆只能在路面北侧的砖石路面上通行。现场执法人员说,5月份开通的海口路是崂山区沿海一线的一条主干道,向东可达石老人海水浴场,向西连接海江路。将要拆除的建筑距离麦岛路与海口路路口400米左右,包括两部分,一部分是一个二层小楼,另一部分是小楼附近的6间房屋。此前,海口路上共有3处未拆除建筑,车辆行驶到这里,要经过S形的转弯才能通过。"海口路是双向四车道的,路面宽约14米左右,但是到了这个转弯处路面缩为6米左右,四车道变为两车道,高峰时段车辆汇流堵车是必然的。"执法人员说。一位出租车司机师傅称,最拥挤的时候,通常车辆能排出200米左右的长队。

8点左右,拆除行动正式开始,挖掘机首先将6间房屋推倒,然后再对砖石结构的楼房进行清理。8点40分左右,两部分建筑被挖掘机推倒,随后推土机上阵,将建筑垃圾推上大货车,将拆除后的垃圾清运。

记者了解到,由于3处未拆除的建筑造成海口路交通不便,市民对此意见很大。市、区主要领导要求尽快解决。此后,由崂山行政执法局牵头、崂山区房管局、中韩街道办事处共同组成联合工作组,于6月17日和21日将麦岛路与海口路交叉口处王某的房屋和徐家麦岛村配电室拆除。6月30日,海口路上最后一处建筑拆除后,有关部门将会及时将路面平整,一个月内海口路有望全线畅通。

据了解,拆除3处建筑,执法部门共计搬离了12户租赁户、拆除了1200余平方米的房屋,对拆除的房屋,按照260元/平方米给予了补助。

[关键词]

畅通

6月30日晚,海口路上最后一处严重影响车辆通行的建筑被拆除,一个月内海口路有望全线畅通。

部分收费站站名变更

本报6月30日讯(通讯员 王增 记者 赵波) 6月30日,记者从青岛市高速公路管理处了解到,随着青岛市"环湾保护、拥湾发展"战略转移和城市优化布局调整,青岛市高速公路管理处所辖部分收费站名称已与实际不符,经省交通运输厅批准,部分收费站站名变更。

青岛——银川高速公路青岛高新收费站变更为青岛东收费站;青岛——兰州高速公路双埠收费站变更为青岛西收费站;青岛——兰州高速公路红岛收费站变更为青岛高新区收费站;青岛——新河高速公路马山收费站变更为即墨西收费站;青岛前湾港区1号疏港高速公路管家楼收费站变更为黄岛收费站;青岛前湾港区2号疏港高速公路柳花泊收费站变更为灵珠山收费站。相关收费站站牌的更换工作将于近日组织实施,请广大驾乘人员留意。

市民弃"机"投高铁

高铁出游团增加,飞机载客量减少

本报6月30日讯(记者 姜萌) 6月30日,京沪高铁正式开通运营。岛城多家旅行社推出专门的高铁游线路的同时,将原来需要乘坐飞机和动车的多条去往华东和北京的线路,都换成了高铁出行。不少航班因此出现了空座现象。

记者从海天国旅、中青旅等多家旅行社了解到,高铁开通前的一个星期内,不少旅客咨询去往华东、北京方向的旅行路线,问是否可由飞机换成高铁。青岛铁路国际旅行社国内游负责人施磊告诉记者,往常华东线路往返都是飞机,北京多是单飞单动车。高铁通车后,想要体验高铁的游客已经高达五成。青岛海天国际旅行社国内部负责人任海莲透露,虽然华东的线路还是双飞计划,但请求换乘高铁的旅客已经增加了两三成。

港中旅国内游的负责人段春光介绍,高铁对北京线路的影响要超过上海,"去北京单飞单动是每位1530元,但换成去时乘高铁,返回时坐动车每位只需1200元。"段春光说,去北京的机票团购价打7折需要600多元,但是动车仅需320元,且从时间上看,青岛至北京高铁需要4个小时。乘坐飞机虽然仅需1小时的时间,但飞机要求提前1小时到机场,加之机场普遍距市区较远,真正到达目的地差不多也需要4个小时。而上海的航班较多,团购价格达到5折,与高铁500元的价格持平,所以,影响相对较小。

华俊航空一位姓陈的经理透露,飞往北京的部分线路已经明显受到影响。但他表示,近期内没有要通过降价留客源的打算。他分析说,北京线路乘客大多数以商务人士为主,客源比较稳定。另外,高铁每天的最后一趟车是晚上六点半,这也让航空公司争取到不少晚间客源。

[关键词]

高铁

速度改变生活,6月30日,京沪高铁正式开通运营。岛城市民出行、旅游更热衷尝鲜高铁,部分航班客源受到影响。

齐鲁晚报 今日青岛
分类广告
咨询电话:5882928 13176867077
今天几十元投入 明天几十万人关注
广告热线:
市南东站:84763863 台东站:18678993372 淄博站:13475374049 崂区站:15968930625
市南西站:13863462865 李村站:18192727300 城阳站:13861422854 即墨站:15969576610
一大区:86771588 平度站:69266990 即墨站:15603297081 黄岛站:86711250
胶东寨站:13793254953

招聘求职
青岛东海龙塑钢材料有限公司(即墨)诚聘
电工、国际贸易、销售人员 工资面议。操作工,男女不限 工资1800-3000元。电话:13376392587 王先生

投资理财
无抵押免担保消费贷款 0532-86800791
民间借贷咨询 85814855 86085356
民间借贷 投资理财 13370887272
中小企业贷款咨询 80809988 83802888

禾鼎政务 4008-532-007
企业贷款 找钱咨询 13375588895
民间借贷 房屋抵押 13969731113
个人快速贷款咨询 13805326671
搜款网 www.soukuan.com 13305325595

汽修行业
急急急妈微面白用 82097221
购1-5吨货车 微面 13853267865
低价转萨特奥迪大众 13662421222

高价收二手搅拌机 18605362322
常年收废旧二手车 13606348591
转现代215挖掘机 13573894060
个人急购1-8吨货车 13210006798
高价收二手车 13185055555
转多台自用挖掘机 13165151258
高价收购废旧车辆 13156246265
个人购3-10吨货车 13963986386
低价转日小松挖机 88236902
转让解放高低板无手续 13664230007

家政服务
正青保洁 地毯 理石 50800658
顺通保洁 工程 家政 81186866
钟点 保姆 清洁 陪护 13968718966
艾佳专业保洁公司 85819627
下岗女工保洁家政 81662386
钟点 保姆 清洁 陪护 82785266
保洁擦玻打蜡 粉刷 15265202076
清洁 保姆 钟点 护理 13156357972
保姆清洁 工程 钟点 85980712

自于套 保洁 家政 68851768
至杭保洁 保洁 做饭 89965965

招商销售
东部金街招小吃 15265299211
营养俱乐部招商 13336036227
商铺项目招商 82825806
市北小区超市招商 13969699360
专卖外贸纯棉T恤衫 5968311104
加盟二元店年赚十万 86651103
寻求特色烧烤合作 13012533734

家居建材
东岳水泥 供货及时 13061327750
京华铝材门窗制作 13805325070
龙邑装饰 设计装修 13864211234

综合信息
遗失声明
丢失华泰保险股份有限公司青岛分公司出具的青岛市地方税务局通用机打发票发票联一份,发票号码为02391589,声明作废。