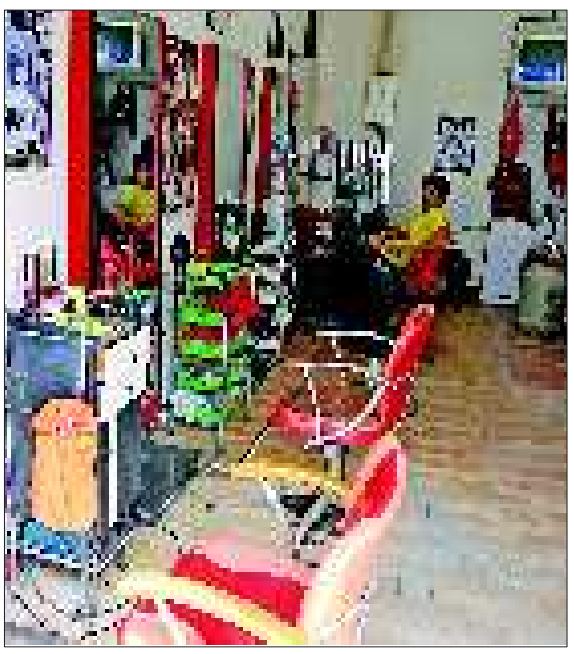

理发店里冷冷清清，快餐店里顾客盈门。 本报记者 赵伟 摄

有的关门 有的红火

停水首日,各商家表现“冰火两重天”

13日是城北停水的第一天,由于经营性质不同,停水区域各商家的表现“冰火两重天”。由于此次停水早已通知,部分商家提早做好了充分准备,所受影响并不大,还有一些商家借此小赚了一把。而用水比较多的商家不得不关门谢客。

13日上午,记者沿着小清河北路由东往西走,经过一家理发店时发现里面冷冷清清,店里只有两名工作人员在看电视。一工作人员说,他们也提前知道了停水,也备下了一些,但是一上午才来了一位顾客,明显比往常少了。“很多人知道这片区域停水,也就想当然地认为理发店里缺水,干脆不来理发了。”这名工作人员分析说。无影山北路的一家理发店里也是冷冷清清,一上午只来了两位客人。

与理发店一样,洗车店“受伤”也很严重,记者走访了小清河北路、无影山北路、泺口南路等路段的多家洗车店发现,那些依靠自来水洗车的店面都停止了洗车业务,只是开展一些汽车日常维护业务。嘉华洗车店的老板武志伟站在门外,面对来洗车的客户只能婉拒。武志伟说,他的洗车店在路边,生意一直都很好,停水两天多,损失太大了。

与洗车店、理发店里冷冷清清的情况不同,不少快餐店呈现出一片火爆的局面。

中午12时,记者走访无影山北路、师范路等地方的一些小型快餐店发现,不少快餐店食客爆满,大多数市民一家人前来酒店用餐,也有部分人因单位食堂停水未开,结伴前来就餐。济南超意兴快餐连锁店金牛分店的负责人井女士告诉记者,为了迎接停水,他们店里的各种容器都存满了水,就是应对突然增加的顾客。“果不其然,今年顾客明显增加了,营业额也增加了1000多元,估计明天前来就餐的顾客还会增加。”

◓各方反应

医院调来消防车

在济南军区总医院,记者看到,为了供应各科室用水,医院专门调来了济南消防三中队的一辆消防车。

“医院北院平时每天用水在1350立方米左右,现在消防车一刻不停地来回运水。”医院营房科水工班的相关工作人员介绍,消防车每次能供水6吨,13日一天运水接近20趟。为了限制自来水的过快使用,医院还采取了早、中、晚三个时段定时供水的办法。

在天桥区天和艺术幼儿园的厨房里,记者看到大大小小的桶和盆里都存满了自来水。“这些水都是12日晚存下的,没了水,老师还好说,孩子们午饭都成难题,我们也是想尽办法来存水。”幼儿园老师刘霏说,这些水已经够用两天的了,不够的话只能从别的地方运了。

桶装水大力促销

在停水区域的各个小商店里,桶装水的销量也是一路看涨,平均每家销量增长20%左右。北闸子社区附近的一家送水站负责人张先生说,13日一早就有人来订水,很多都是刚刚知道停水的市民,还有很多市民预订14日的桶装水。

“这在以前都是没有过的,现在店里的三个送水工忙得没时间休息,销量估计增长了20%,预计明天还会增长。”张先生高兴地说。“今天的销量的确是增长了。”负责在停水片区推销矿泉水的业务员霍海龙说。

在济南师范天桥附属学校,除了在厨房里存储了七八桶自来水外,还另外购置了20多桶的桶装矿泉水准备着。

宾馆推多项优惠

在师范路的祥云酒店,记者看到,近200个房间都进行了储水。储水工具大到浴池,小到一个个小桶都用上了。酒店的负责人表示,自从接到停水通知后,整个酒店的各个部门就都做好了应急准备,生怕停水给客人造成影响。

客房服务人员告诉记者,为了不给冲洗马桶造成不便,他们会给每个客房增加一个水桶,方便客人从浴池取水。此外,酒店也为客人蓄好了冲澡和洗刷用水,不耽误停水期间的正常用水。

祥云酒店的相关负责人表示,虽然做好了充分的蓄水准备,酒店还是向客人特别推出了一些优惠措施。原本每天248元的房间,停水第一天已经减价到200元。在减价的基础上,宾馆还要给入住的客人额外赠送一些水果拼盘等小礼品,将优惠幅度做到最大化。

本版采写 本报记者 赵伟 师文静 王光照

BMW之悦。与坚持梦想者同行。

全新BMW 5系Li。梦想之路,大美之悦。

BMW高效动力
BMW EfficientDynamics

济南万宝行 0531-8750 8588 济南大友宝 0531-8878 8888