零碎假催热病假条“生意”

网上公开叫卖,购买者多是为了整合假期

本报济南9月20日讯(记者 邢振宇)不少人头疼如何更好地度过“史上最零碎的假期”。一些无法休年假的人竟想出“装病”的办法将假期串起来。记者近日采访发现,有人在网上发帖公开兜售病假证明单(病假条),休息1天需20元,“多买优惠”。

市民刘先生近日向记者反映,他发现有人在网上发帖卖病假条,就买了一张。“虽然双节有10天假期,但中间隔了几天,所以我就花80元在网上买了张病假条,把假期整合到一块儿。这样一来,中秋回老家陪父母,国庆和女友一起去上海看世博会就都能实现了。”

根据刘先生提供的线索,记者在济南一家知名网站的论坛上看到了出售病假条的信息。网友“空寂寥”发帖称:出售三级甲等医院病假条、体检表,只供请假、找工作使用,保证真实有效,休1天病假20元,3天30元,5天50元,15天以上100元(带病历加80元)……

为了进一步了解叫卖病假条的情况,记者以一家外企员工的身份与一名自称“张医师”的男子取得了联系。当得知记者想请五天假后,“张医师”非常娴熟地问道,“病假条上写什么病?如果我们写,不一定合适,有些单位对某些疾病比较忌讳,可能对你不好。”

“张医师”建议,“现在这个季节患重感冒、胃肠炎的比较多,开胃肠炎比较好。”他交代了“交钱取货”的方式,“到济南八一银座超市门口见面,我让人把病假条送过去,你直接把钱给他就行。”

记者随后在约定地点从一个男子手中“买”到了病假条。这张病假条上盖有“济南市中医医院病假业务专用章”,写着某某因患胃肠炎病,建议休息五天,并有医师签名。

记者试着问,“济南其他医院的病假条能开吗?最近买假条的多不多?”该男子说:“只能开济南市中医医院的,只有这家医院有熟人。最近买病假条的人挺多的,多数是为了整合假期。”

记者又问,“空白病假条卖吗?多少钱一张?”该男子称,空白病假条30元一张,你可以自己随意填。记者注意到,该男子与自称“张医师”的男子声音很像,很有可能就是同一个人。

协和学院
诚信计报专线96706

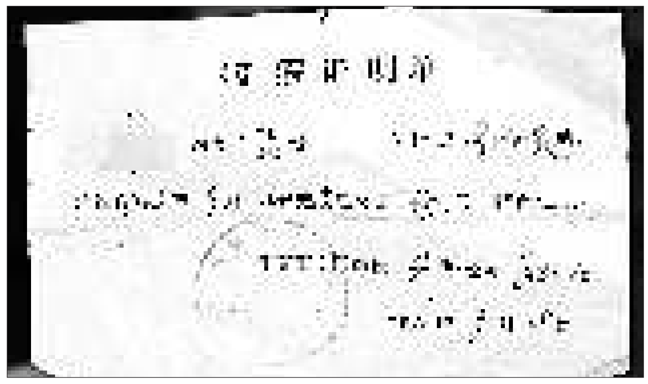

◓医院回应

病假条可能有假

济南市中医医院医务科的工作人员表示,病假条业务主要是门诊办公室负责。这位工作人员仔细看了一遍记者买到的病假条后称,病假条所用纸张是正规的,医院平时就是用这种纸,但盖的章不是很清楚,真假拿不准。

病假条上署名医生字体比较草,上述工作人员无法确定是否为该院医生。署名医生的姓与“孔”很像,记者拨通该医院外科的办公电话进行咨询,但对方表示没有姓孔的医生。

医院门诊办公室的工作人员表示,医务人员开病假条是有规定的,如果随意私开会受到处罚。按照医院规定,门诊患者就诊后,医生会根据病情来判定病人是否需要请假休息,然后才会开具病假证明单并签字,而这份病假证明单须交门诊办公室审核盖章。“现在需要用病假条的单位越来越少了,从最近盖章统计情况看,并没有发现比往常明显增多。”

一位不愿透露姓名的医生认为,从盖章和病假条所用纸张上很难辨认真伪,但记者所持病假条很有可能是伪造的,“病假条上写着患上‘胃肠炎’,这是内科病,可签字的竟是外科医生,这不合常规。”

本报记者 邢振宇

◓律师说法

买假病假条或被辞退

记者从一些企业得知,平时对于员工请病假,有关部门很少会去辨认病假条的真伪,一般只要有医院开具的病假条就准假。在一些学校,老师只要提供病假条,单位就会准假。

“网上买卖病假条是一个新情况,但由于病假条不是商品不能出售,所以是违法行为。虽然在法律法规中没有明文规定禁止买卖病假条,但这种行为肯定属于欺骗,也违反了诚实信用原则。”山东京鲁律师事务所主任郝纪勇律师认为,员工购买假病假条对其所在单位构成了欺骗,一旦被查实应该被认定为旷工,严重的可能面临被单位辞退的惩罚。

郝纪勇律师表示,骗假员工具体如何处罚要根据每个企业的规章制度或者劳动合同来决定。企业规章只要经员工代表大会通过,就可据此进行处罚。

本报记者 邢振宇

合作双赢 共创梦想

长城汽车面向全国隆重招商

■长城汽车立志造品质最好的中国汽车,坚持品质第一、规模第二的汽车品质理念,聚焦腾翼轿车、哈弗SUV、风骏皮卡三大品类,用“品类优势”建立“品牌优势”。在国内市场,风骏皮卡连续12年在全国保持了市场占有率、销量领先;哈弗SUV连续7年保持了全国销量位居前列;炫丽取得09年A0级两厢轿车市场销量佳绩;腾翼C30获得2010北京国际车展“受网友喜爱最受欢迎轿车”称号。在国际市场,长城汽车出口金额、出口量连续多年位居前列,并在产品品质、品牌和海外市场的体系化建设上取得了突飞猛进的发展,成为中国最具发展潜力的自主汽车品牌。

■长城汽车股份有限公司具备50万辆整车产能,产品销往全球120多个国家和地区,已连续10余年创造了高速增长的业绩。到2015年,长城汽车产销将达到200万辆,推出一系列个性化、多样化、小排量、高科技的精美产品,形成腾翼轿车、哈弗SUV、风骏皮卡三足鼎立之势。

招商电话:0312-2197610/2197953/2197950
邮箱:gwmzhaoshang@126.com 传真:0312-2197630
长城汽车股份有限公司
地址:河北省保定市朝阳南大街2266号 http://www.gwm.com.cn

长城汽车

复旦大学MBA济南招生说明会

解读复旦MBA 2011年招生政策,剖析最新面审评估体系

时间:2010年9月25日(周六) 18:00 - 20:30

地点:索菲特银座大饭店 6层国际会议厅A厅(济南泺源大街66号)

议程:

时间	活动主题
18:00-18:30	签到
18:30-19:30	复旦MBA项目介绍
	复旦MBA最新报考流程介绍
	复旦MBA面审评估体系解析
19:30-20:00	复旦MBA校友分享
20:00-20:30	现场答疑

网上预约:http://www.fdsm.fudan.edu.cn/fdmba/info.htm

复旦大学管理学院MBA办公室
地址:上海市国顺路670号史带楼709室
电话:021-65640936、55664988
传真:021-55664810
网址:www.fdsm.fudan.edu.cn/fdmba

免费治疗 免费治疗

皮肤顽癣 鱼鳞病

免费治疗牛皮癣、银屑病、鱼鳞病等,见效(病好一半)后付款,不打针、不吃药、不涂药、不刺激肠胃、不损害肝肾、不抑制免疫、不妨碍发育、不影响生育,无需忌口——“中药浴换肤疗法”不添加激素、免疫抑制剂、汞、铅、砷、雷公藤、抗生素、抗肿瘤细胞毒药物,更安全、更快捷,30分钟立刻清爽舒服,恢复光滑细腻好皮肤,30天洗掉顽固性皮肤病,当你使用了各种治疗,仍然无效之后,请相信我们,中药浴会给你让你看到希望的,靓丽肌肤不再是梦想!

[节假日不休]挂号费、检查费全免,省市医保单位,庆佳节大型会诊,持本广告可抵200元治疗费。

专家咨询电话 0531-85939656

地址:山东省济南市北园大街592号

纯中药局部注射疗法

鼻炎咽炎治一个好一个

针对鼻咽病的顽固性和多发性,鼻病专家经多年的临床钻研,打破了传统的手术、激光、冷冻、穿刺等治疗后易复发的缺点,总结出了治疗鼻咽病的新捷径——纯中药局部注射疗法,欢迎经多次手术失败的患者前来我院接受独特治疗法,针对各种鼻炎、鼻窦炎、鼻息肉、过敏性鼻炎、鼻甲肥大、鼻出血、中耳炎、急慢性咽炎、淋巴滤泡增生。

一般患者一次就会有明显改善,三次基本上都可以达到治疗目的,使您轻松摆脱鼻炎、咽炎的困扰。(郑重承诺:绝不让咱老百姓花冤枉钱)。

[节假日不休]挂号费、检查费全免,省市医保单位,庆佳节大型会诊,持本广告可抵200元治疗费。

咨询热线:15562518861

地址:山东省济南市北园大街592号

气管炎 哮喘

济南军区机关医院呼吸道疾病治疗中心,是担负全军科研教学和医疗的大型综合医院,本院采用军内最新科研成果,“穴位介入+中药免疫”特色疗法,对气管炎、哮喘、肺气肿、肺心病引起的咳嗽、痰多、胸闷、气短等有特效,3天见效,3个疗程康复。

电话:0531-82924877
网址:www.sdjxc120.com
地址:济南市英雄山路19号21号(军区大院内)

疤痕 疤痕疙瘩

济南军区机关医院是担负全军科研教学和医疗的大型综合医院,本院采用中药及纯生物制剂配合独创“自体细胞激活疗法”抑制疤痕纤维组织增生,从根本改善疤痕体质。

主治:1.烧、烫、外伤、烧烫疤痕。
2.剖腹产疤痕、腋臭痕。
3.疤痕疙瘩(3-7天见效)。

治疗费优惠50%

电话:0531-86558117
地址:济南市英雄山路19号21号(军区大院内)