“这么冷的天,怎么还有蚊子”

专家解释:因为家里温度高,蚊子躲在这儿越冬呢

见习记者 林媛媛 实习生 桑付鱼

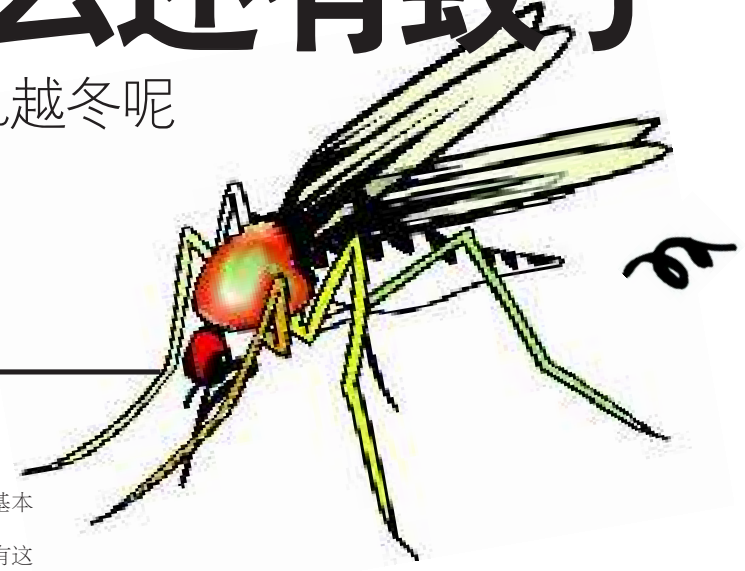

立冬已经过去半个多月了,可不少市民家仍频频出现蚊子的身影,有人甚至还不幸被叮了几次。“这么冷的天,怎么还有蚊子?”许多市民对此大惑不解。对此,专家解释说,这是因为家里温度高,蚊子正躲在这里越冬呢。

冬天的蚊子叮人也很厉害

“刚才被蚊子叮了三次,叮得我睡不着了。这蚊子八成在家里做窝儿了,春夏秋冬不消停啊!”日前,在省城某论坛上,网友“果果妈”发了一个帖子,声称最近频频受到蚊子的骚扰,严重影响了自己的休息。同时,令她非常困惑的是“这么冷的天,怎么还有蚊子?”

没想到,此帖一出,竟引来了不少跟帖者。有位年轻妈妈说,她前一阵子把宝宝的蚊帐撤了,没想到最近蚊子仍很“猖獗”,没办法她只好又给装上了。还有一位网友表示,因为家里有蚊子,自己去超市买灭蚊剂,结果发现基本所有的超市灭蚊剂都下架了。

“都已经冬天了,怎么还有这么多蚊子?”帖子最后,不少网友都表达了这样的疑惑。还有网友说,自己家里现在不止有蚊子还有苍蝇,而且“不比夏天少”。

蚊子其实怕过冬,活下来的非常少

“冬天怎么还有蚊子?”对于这个问题,济南疾控中心病媒生物防治所副所长王永明给大家揭开了谜底。

王永明说,在济南这样四季分明的地方,冬天是蚊子最难过的一个季节。

冬天气温很低,蚊子没有办法进行正常的生存和繁殖,它们最大的目标就是能活着度过严冬。

在济南,过冬的蚊子多以成蚊为主,它们选择聚集到较温暖、微小气候比较稳定的场所隐蔽起来,不食不动,新陈代谢降到最低水平,处于蛰伏状态,称为越冬。

“像居民家里电器的后面、储物柜里,都是蚊子喜欢过冬的地方,这些地方比较暖和,而且很安全。”王永明说。

尽管它们尽量选择温暖的地方,但绝大多数蚊子还是会被冻死,从冬日的严寒中存活下来的蚊子很少。

家里气温高,所以蚊子才“猖獗”

既然冬天蚊子要蛰伏,为啥还出来叮人呢?王永明说,蚊子蛰伏不是由季节决定的,而是由温度决定的。

蚊子喜欢高温的天气,这也是它们在夏天最活跃的原因。只要温度降到15℃以下,蚊子的活动性就会大大降低,它们才会选择蛰伏。

王永明说,以前天一冷蚊子就藏起来了,可现在济南的供暖温度要求最低16℃,大部分家庭能达到20℃,在这样的温度下,蚊子正常生存没有问题。

“虽然气温比夏天低,蚊子的活动性减弱,但是蚊子带来的危害跟夏天没有什么不同。”王永明提醒大家,冬天也要注意灭蚊。

一只蚊子的自述

深秋的某一天,妈妈把我生在水中。

我们的一生分为四个阶段——卵、幼虫、蛹以及成蚊,前三个阶段我们都生活在水中。

我刚出生的时候,只是一个很小的黑点。大约两天后,我和其他兄弟姐妹慢慢分开,变成一个个幼虫,人们喜欢叫我们子子。

这是我们成长最快的阶段,大约每两天就会蜕一次皮。经过4次蜕皮之后,我就变成了蛹。再过一段时间,蜕掉一直束缚我的那层皮后,我就会破蛹而出变成一只真正的蚊子。这个过程,有一个更美丽的名字——“羽化”。

这时候,济南的温度已经很低。刚刚成蚊,我就不得不面临严冬的考验。

听前辈们说,人的家里都有嗡嗡响的电器,电器的后面很暖和。我在一户人家的屋子里找了一圈后,藏在了一台空调的后面。

不知过了多久,我感觉到周围慢慢温暖了。我知道,我熬过了冬天,春天来了。

也许你还不知道,我是一只雌蚊。蚊子吸人血是人尽皆知的事情。但人们不知道的是,我们吸血是为了维持我们种族的生存。在平时,我们吃其他食物也能生存,但是在交配和繁殖的时候,必须靠吸血积累足够的能量。

首先,我要尽可能想办法吸取新鲜的血液,以保证我有足够的精力。然后我要为孩子们选择一个合适的家,必须有水又安全。

像我的妈妈一样,生完孩子后,我也会在很短的时间内死去。但是我不怕,这是我们种族生存的规律,我的孩子们会把我的生命延续。

寒潮来袭 冬季防病泉城掀起足疗热

健尔马 JEMER 智能品牌 值得信赖

中医详解足疗祛病原理

足疗就是运用中医原理,集检查、治疗和保健为一体的无创伤自然疗法,足部是人体的“第二心脏”,是人体的阴晴表,能够很准确地反映人体的健康状况,双脚在人的一生中起着非常重要的作用,足疗保健通过对双脚的经穴、反射区施以手法按摩,刺激双脚反射区,有促进血液循环、调节神经系统、疏通经络气血作用,从而调整脏腑虚实,达到透达筋骨、散风降温、理气和血,增强心脑血管机能,改善睡眠,消除疲劳,消除亚健康状态,增强人体抵抗力以及预防和治疗某些疾病的功效,同时,足疗保健还能够起到美容的作用,足部反射区按摩疗法适用于多种疾病,也可单独用于日常保健。

双足全息图

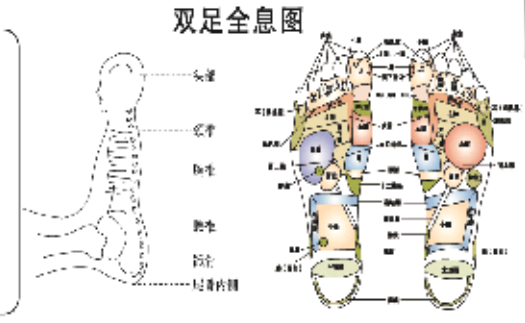

健尔马送给您最关心的人

给自己和家人:爸妈年纪大,免疫力低下体质差,送健尔马,去病强身,体孝心!

朋友事业忙:挣钱养家很辛苦,送健尔马,心情轻松,够朋友!

领导压力大:喝酒熬夜少不了,送健尔马,解乏解累,表关心!

健尔马足疗机 揉碎足底小颗粒 长寿到百岁 健尔马足疗机 媲美专业足疗师

热卖机型

足疗+理疗 养生效果大升级

反射区动磁理疗
揉碎高柔米颗粒 祛除疾病
每个按摩触头都具有加热和动磁理疗功能,通过动磁推力由表及里地刺激足部反射区,把反射区的病灶颗粒揉散,按没,病症就祛除了!

三维立体按摩
锁定 64 个反射区
全方位包裹双脚,按摩足背、足侧时与按摩足底一样有力,同时智能机器手锁定 64 个反射区,对双脚进行三维立体按摩,按没足部的病灶小颗粒,足疗加理疗,效果更好!

比手法:智能机器手 18 种按摩手法 健尔马足疗机采用智能仿生技术18种按摩手法,内置机器手推、捏、按、揉做的非常到位
比技术:三维立体按摩 面面俱到 三维立体从足底、足侧、足背、多角度全方位按摩,无论脚大脚小,都符合你的尺寸
比效果:智能编码 自动找穴 独创数码定位系统,按照足底64大反射区智能编码,捏得又准又到位
比舒适:力度适中 舒适享受 足疗机按照专业足疗大师手法设置自动程序,该用劲的时候,机器手捏得非常有力,该轻的时候,按得很温柔,专业又恰到好处,效果是人工足疗的5倍
比功能:动磁理疗 红外线热疗 每个按摩触头都具有加热和动磁理疗的功能,通过动磁推力由表及里地刺激反射区,活血化瘀,把反射区的病灶颗粒揉散了,身体的不良症状就好了

健尔马提醒:警惕假冒足疗机

购足疗机谨防“低价陷阱”,假冒足疗机存在漏电、夹伤脚、寿命短、守候服务难等隐患,请您一定到指定的地点购买正品健尔马足疗机,谨防假冒!

咨询订购 0531-55509012/13 电话订购 货到付款 免费送货上门

健尔马 JEMER 智能足疗专家 Foot Massager

家庭足疗的开创者和领航者 100万用户高度赞誉

全国卫视购物频道 3.15诚信品牌 被海三星中国品牌“金牌奖”

健尔马足疗机市区各销售地址:

●槐荫区:健尔马健康用品泉二路专卖店(泉二路七路口)
●市中区:银座七里山店健尔马专柜(商场一楼东南角健尔马专柜)、马鞍山银座健尔马专柜(地下一层药店,超市入口)、银座泺园店健尔马专柜(银座阳光100店商场一楼进门左转超市入口处)、爵天大药房大观园米力乃对面)、沃尔玛二楼中联药店健尔马专柜、家乐福一楼中联药店健尔马专柜
●历城区:健尔马健康用品洪楼专卖店(花园路与洪楼西路口北行100米路东)、华信银座一楼健尔马专柜(商场一楼超市入口处)、东都大药房健尔马专柜(王舍人华联对面农村信用社一楼)
●天桥区:泉城五洲健尔马专柜(银座购物西门负一层电梯右转到头的药店)
●银座购物广场药店健尔马专柜洪楼店(无影山店\燕山店\金牛店)
●济南平安大药房各连锁均有销售
●章丘:银座章丘店健尔马专柜商场地下一层电梯口右拐药店章丘华联一楼健尔马专柜(旋转楼梯下)章丘地民大药店各连锁(旗舰店、宝岛店)
●长清:惠好大药房一店(五峰路供销大厦南30米路东)二店(五峰路与宾客街路口东南角)三店(清河街区人民医院东桥路南)四店(峰山路汽车站南邻路西)济南惠好大药房五店(王官庄统一银座超市西邻路南)六店(华联东100米处二路八路口)七店(经六路弧长城华联超市西邻路北)●平阴:健尔马专卖店(新华书店一楼)
★潍玉平民大药店及各大连锁药店 ★潍玉平民大药店(洪楼店/五院店/西门店/东平店/工人新村/家乐福店/堤口路店/王舍人店)★三九药店各大连锁 ★济南平安大药房各连锁 ★顺东天泉大药店贵东商厦店、贵东中心店、八一银座店、爵辉华联店、趵华华联店 ★神农大药店及各大连锁店/神农大药店中心店(北园大街山大二附院西100米)★泉城大药店(解放桥东北角路北)★地天泰大药房及各大连锁药店★一笑堂大药店(王官庄大众广场对面工商银行南邻)★广济堂大药店(青年东路与文化路交叉口东南路)★一笑堂大药店(山大南路东段15号圆梦园餐厅西邻)★齐鲁医药大药店(解放路公交公司对面)

健尔马 JEMER 智能足疗专家 Foot Massager

暖冬活动开始 购机送好礼

赠健尔马活性养生杯

赠泰华按摩垫

赠品以实物为准

(潍玉百店同庆送豪礼,贺西门店升级开业)