

“10·8”缺口面临回补风险

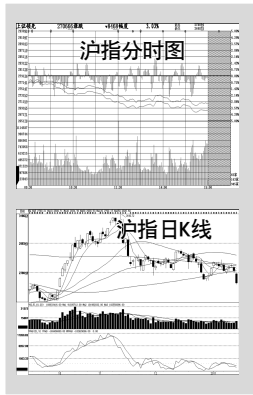

周一大盘出现放量重挫,我们认为,这与以下两大事件密切相关:
一是周末突然上调存款准备金。近期公布的数据显示,去年新增贷款为7.95万亿,远远超出年初目标,同时有报道指出1月首周新增贷款直逼5000亿元,流动性释放的速度仍偏快,加重未来通胀调控压力。此外,1月份国内“北旱南冻”导致食品价格连续上涨,管理层被迫再度上调存准率。虽然此次回笼资金规模与以往相当,但因

上调存款准备金的累计效果和政策出现时市场所处的紧张局面,最终导致了两市重挫。
二是继重庆确定房产税后,上海也试点在即。与此同时,2011年上海土地交易市场首拍在上周落幕,《国有建设用地使用权出让申请须知》中显示,土地期满后处理方式为“出让人无偿收回”。此外,有媒体报道首套房贷款利率优惠拟取消。在这些消息影响下,周一房地产板块大幅下行,板块跌

幅逾4%。
整体来看,沪指开盘失守半年线和2783点后,技术走势出现一定的破位,场内投资者出现以一定的恐慌,并伴有量能的放出,主要股指指出3186点调整以来的新低,期间多头未见明显的反抗。单从放量下跌技术走势来看,后市大盘仍有下探寻找支撑的过程。而结合权重板块的估值偏低,周一表现相对抗跌,以及2600点下方多为机构的成本区、欧美股指连续逞强等多方面来看,

股指下行的空间或较为有限。
整体来看,沪指开盘失守半年线和2783点后,技术走势出现一定破位,后市大盘仍有下探寻找支撑,但下行空间或较为有限。技术上看,沪指30分钟图跳空破位下行,沪指在2670点附近有强支撑,同时该点位也是“10·8”突破性缺口所在位置。操作上,不可过于恐慌,逢低关注年报预期较好个股。
(中证)

资金透析

A21版

基金看台

东吴新兴产业昨起发行 发行期仅9天

东吴基金首只基金——中证新兴产业昨日起发行,发行期仅9个工作日,成为去年以来发行期最短的偏股基金。去年,东吴基金旗下整体偏基平均收益率20.29%,在60家基金中排第2。其中,双动力、进取策略、嘉禾均排同类基金前10,行业轮动排同类基金第13。

华商基金再添新军 稳定增利债基获批

去年华商基金以26.44%的净值增长率位列63家基金公司增长率榜首。近日,公司旗下第八只基金——华商稳定增利债基获批,并于近期发行。该基金将有80%以上资产投资债类,不超过20%资产投资股票类品种。其在设计中引入了保本技术原理,强化风控,追求绝对收益。

大成策略回报业绩优异 今日10份派0.44元

近日大成策略回报基金将第6次分红,每10份派0.44元,红利发放1月18日。此前累计分红达2.83亿元。截至去年底,该基金过去两年年化回报率46.33%,在所有股基中排第9。去年该基金和大成积极成长基金回报率均逾12%,排所有开放式股基前20%,这两只基金均由周建春执掌。

一语中的

股份解禁:◎南通科技10384万股限售股上市
合同投资:◎ST新太拟募资4亿投四大热门领域 ◎襄阳轴承购地800亩扩建厂房 ◎中卫国脉3亿购理财产品 ◎青岛银行拟增资扩股20亿为上市布局 ◎东华科技新年首单超30亿 ◎四维图新6164万购荷兰一公司 ◎福瑞股份收购法国ES公司100%股权 ◎盾安环境控股子公司签订10亿供货项目合同
股权变动:◎*ST岷电拟1178.91万、3528万和118.08万分别转让九加一公司55%股权、杨海湾公司98%股权、汶川浙丽公司51%股权
其他:◎连云港于去年1月25日发行的2009年债券将于1月25日起开始支付自2010年1月25日(起息日)至2011年1月24日期间的利息 ◎獐子岛质押2000万股获得1.8亿并购贷款 ◎万科去年659亿元拿地 ◎SST秋林获颐和黄金3.48亿资产 ◎三钢闽光托管中钢公司股权,鞍钢集团加速“东南飞” ◎合康变频1年净赚1亿,三股东提议10转10

11股市实战 第一期(1月4日—2月28日)						
10天战报						
沪指指-3.61%,深成指-5.81%						
0531-89096315 报名热线						
选手	市值	现金	总资产	初始资产	收益率	排名
笑笑	0元	75000元	7.50万	7.50万	0.00%	1
涨停板	143838元	2260元	14.61万	14.89万	-1.88%	2
持股不动	赛前买入的023580股(600173)卧龙地产,昨收盘6.10元。					
选手	市值	现金	总资产	初始资产	收益率	排名
李苹	21060元	15129元	3.61万	3.76万	-3.98%	3
持股不动	赛前买入的2000股(000506)中润投资,昨收盘10.54元。					
选手	市值	现金	总资产	初始资产	收益率	排名
佳辉暖气	401780元	4404元	40.61万	44.13万	-7.97%	4
持股不动	赛前买入的18000股(300111)向日葵,昨收盘22.32元。					

其他选手战况:第5名专一-8.67%;第6名半闲散人-9.25%;第7名阳光-10.86%;第8名那风微微-11.53%;第9名夏天-12.06%;第10名规矩守信-12.98%;第11名愚连-13.06%;第12名满仓红-21.43%

今日上市新股概况

代码	简称	主营业务	本次上市	发行价	发行市盈率	机构定位(元)
002538	司尔特	化肥	3040万股	26.00元	63.41倍	19.71-25.88
002539	新都化工	化肥	3360万股	33.88元	76.13倍	22.80-39.60
002540	亚太科技	铝挤压材	3207万股	40.00元	67.80倍	31.00-45.30
002541	鸿路钢构	钢结构	2720万股	41.00元	68.75倍	29.80-50.00
601700	风范股份	输电铁塔	4480万股	35.00元	59.22倍	26.00-45.50

政策风向

为存准缴款预留空间

央行本周央票发行暂停

本报讯 央行1月17日发布公告称,本周暂停中央银行票据发行。受访专家称,由于周四存款准备金缴款,又逢节前,央行此次暂停属于正常安排。另外,数据显示,本周公开市场到期资金2290亿,为1月份最大单周到期资金水平。

从1月20日起,央行上调存款类金融机构人民币存款准备金率0.5个百分点。本次调整后,大型银行法定存款准备金率符合此前预期,中小银行达17%。据国泰君安初步测算,此次上调存款准备金率0.5个百分点,将冻结资金约3600亿元。

上海佰诚投资咨询宏观分析师蔡还表示,3600亿资金将在周四上缴,对冲本周到期的2290亿资金,本周可以实现回笼效果,这是平缓资金面,保证春节期间资金

充裕的正常安排。他预计,在春节前1周和春节后2周,央行公开市场仍将维持“温和”操作,可能保持小额净投放节奏。他同时指出,如果1月出现信贷的高额投放,则不排除央行将启用差别存款准备金手段来回收流动性,但“这在节前出现的概率较小”。

国泰君安研究所1月17日发布研报称,央行上调存款准备金率符合此前预期,仍维持2011年法定存款准备金率可能上调至22%的预测,上半年可能加息2次左右。该机构认为,上调存款准备金率制约了银行股的估值修复。但总体而言,银行股估值已历史低位,具备中长期投资价值,但短期政策调控不明朗的预期下,近期适度谨慎。(一财)

钱途漫步

基民又胜股民?

2010年度基金业绩榜单显示,目前市场上所有基金中,虽然标准指基和偏债型基金的平均收益为负之外,但仍跑赢沪指,其他所有类型基金平均收益均为正数,基金全面跑赢大盘。另外,新浪网的调查显示,近七成基民通过基金实现盈利,43.5%的调查股民在2010年赚了钱。无怪有媒体称,“基民又胜股民”。

实际上,基金跑赢大盘并非新鲜事。数据显示,从1999到2010年的12年间,封基有9年的平均业绩超越沪指,标准股基自2003年出现后,仅在2009年没有跑赢大盘,其余年份均有较好表现。

2007年跑赢大盘幅度更高达36.12%。另外,从2007年10月16日至去年12月31日,上证综指从6092点的高位滑落,至今未能收复高位,累计跌幅达53.9%。但同期273只股票方向基金累计跌19.6%,更醒目的是,有26只基金超越当年高位,创出历史新高。在不少股民还在苦苦期待6000点重出江湖时,诸多基民已悄然收复失地。

基金投资优势源自哪里?可能有很多方面:如基金公司庞大的投研团队,不菲的研发投入,突出的专业素养,突出的信息优势等等。其次,基金公司拥有严密、规范、科学的投资流程,

从制度层面增进投资决策的科学和理性。更重要的是,基金也是目前为散户提供的最好的专业理财工具之一,因其门槛低,投资方便,流动性好等特点,也正在受到诸多投资者青睐。

从这个角度讲,正如打官司找律师,看病找医生一样,投资也不妨寻找专业服务。如果您对您的投资水平没有信心,与其自己辛辛苦苦盘,倒不如选只基金轻松理财。(兴业全球基金 李小天)

兴业全球基金
2011年起旗下产品名称变更为**兴全™**系列

“先做人,后做事”

百年人寿董事长何勇生谈保险人才队伍建设

昨天下午3点半,刚下飞机的百年人寿董事长兼CEO何勇生先生在山东分公司总经理申成强陪同下,来到了位于历山路的百年人寿山东分公司视察开业筹备情况,整洁的办公环境,鲜明醒目的形象识别系统和员工饱满的精神面貌,令何勇生不断地点头。

在百年人寿山东分公司开业之际,何勇生在百忙之中,就行业热点话题接受本报记者的采访。

在采访中,何勇生说,山东是一个经济大省,人口众多,资源丰富,文化底蕴深厚,百年人寿对山东分公司的成立充满了期待。在国务院批复《山东半岛蓝色经济区发展规划》之际,百年人寿能够有机会为山东经济和齐鲁百姓服务感到非常荣幸。

百年人寿作为近年来保险业的新生力量,逐渐引起行业越来越多的关注和认可,并成为保险市场上最具发展潜力的寿险公司之一。在机构铺设方面,百年人寿不仅速度快,而且更重质量,目前正在筹备的山东分公司是国内的第八家分支机构。



百年人寿董事长兼CEO何勇生

勇生表示,只有队伍建设好了,才能够做好事,才能真正为山东经济服务好。

作为保险业的一名“老兵”,何勇生曾历任安徽保监局、大连保监局局长,具有多年的保险经营管理经验。他对山东的保险发展环境非常满意,“山东去年保费收入过千亿元,在全国排第三,是个了不起的成就,这离不开省委省政府和社会各界的支持,离不开山东保监局卓有成效的领导”。

踏着新年的脚步,百年人寿山东分公司1月5日正式成立。在采访中,山东分公司总经理申成强表示,百年人寿坚持合规经营,为山东保险业发展贡献自己的力量!

(本报记者 周爱宝)

齐鲁银行“涌泉财富”热销齐鲁

月增客户500多 销售金额超百亿

齐鲁银行自2007年开展理财业务以来,着力打造“涌泉财富”理财品牌,财富管理业务在“专业团队 稳健理财 点滴投资 涌泉回报”的发展宗旨下取得突破性发展。

提高服务 拓展渠道 提升综合竞争力

2007年以来,齐鲁银行财富管理业务在全行“战略转型”的发展策略指导下,实现了跨越式的发展。财富管理业务从过去的空白逐渐发展为一个规模快速增长、产品日趋

丰富、服务日臻完善的财富管理体系,财富管理服务水平不断提升,得到了广大客户的好评。在不断提升服务的同时,该行积极拓展理财产品销售渠道,充分发挥网上银行优势,开通了网上银行销售渠道,实现了柜台销售和网上销售同步进行,为客户提供了更加方便快捷的理财销售服务。

提升了整个财富管理业务的综合竞争力。目前月均新增理财客户500多户,对全行储蓄存款、个贷等相关业务的发展起到了积极的推动作用。

强化创新 打造品牌 满足市场差异化需求

“涌泉财富”作为齐鲁银

行的财富管理品牌,近年来不断得到创新和发展。针对客户的理财需求为客户提供个性化资产配置,对现有产品不断进行丰富和完善,陆续推出了平安回报系列、畅盈系列、鸿运系列、惠利系列、惠金系列等多种理财产品,满足客户多样化的投资需求。

在立足济南市场需求基础上,结合天津、青岛、聊城等异地零售业务特点,加大产品创新力度,满足客户差异化需求,打造“涌泉财富”系列品牌,提升品牌知名度。

专业团队 稳健理财 铸就专业品质

齐鲁银行财富管理业务拥有一支经验丰富的专家团队为支撑,强有力的投研团队,对利率走势及债市套利的敏捷反应,以及严格的风险控制等,使得齐鲁银行“涌泉财富”系列产品的收益能力和风控能力在市场同类产品位居前列,显示出较高的安全性和稳健性特点,彰显了“涌泉财富”理财品牌的优势与实力,筑起专业的理财品质。(仲轩)

年报业绩预告(23)

代码	简称	业绩变动幅度	公告日
002522	浙江众成	净利增50%-70%	01.17
300048	合康变频	净利增30%-50%	01.17
600067	冠城大通	净利增50%-100%	01.17
000010	SST华新	净利增147%	01.15
000839	中信国安	净利增50%-100%	01.15
000856	ST惠陶	净利8800万	01.15
000886	海南高速	净利增100%-150%	01.15
002184	海得控制	净利减0%-30%	01.15
002239	金飞达	净利减60%-70%	01.15
300046	台基股份	净利增75%-90%	01.15
300070	碧水源	净利增60%-80%	01.15
300155	安居宝	净利增20%-30%	01.15
600231	凌钢股份	净利增90%	01.15
600408	安泰集团	扭亏为盈	01.15
600483	凤竹纺织	净利增420%	01.15
600516	万大矿业	净利增1000%	01.15
600532	华阳科技	亏损	01.15
600553	太行水泥	净利增50%	01.15
600688	尖峰集团	净利增50%	01.15
600738	兰州百合	净利增50%	01.15
600744	华银电力	扭亏为盈	01.15
600780	通宝能源	净利增300%	01.15
600856	长百集团	亏损	01.15
600895	福成五丰	亏损	01.15
601888	紫金矿业	净利增30%-40%	01.15

沪股(600981-601999)

代码	名称	涨跌幅	最新价	成交量	成交额
600981	华仪电气	1.2%	12.50	1000	12500
600982	华仪电气	1.2%	12.50	1000	12500
600983	华仪电气	1.2%	12.50	1000	12500
600984	华仪电气	1.2%	12.50	1000	12500
600985	华仪电气	1.2%	12.50	1000	12500
600986	华仪电气	1.2%	12.50	1000	12500
600987	华仪电气	1.2%	12.50	1000	12500
600988	华仪电气	1.2%	12.50	1000	12500
600989	华仪电气	1.2%	12.50	1000	12500
600990	华仪电气	1.2%	12.50	1000	12500
600991	华仪电气	1.2%	12.50	1000	12500
600992	华仪电气	1.2%	12.50	1000	12500
600993	华仪电气	1.2%	12.50	1000	12500
600994	华仪电气	1.2%	12.50	1000	12500
600995	华仪电气	1.2%	12.50	1000	12500
600996	华仪电气	1.2%	12.50	1000	12500
600997	华仪电气	1.2%	12.50	1000	12500
600998	华仪电气	1.2%	12.50	1000	12500
600999	华仪电气	1.2%	12.50	1000	12500

深股(000001-000650)

代码	名称	涨跌幅	最新价	成交量	成交额
000001	平安银行	1.2%	12.50	1000	12500
000002	万科A	1.2%	12.50	1000	12500
000003	深发展A	1.2%	12.50	1000	12500
000004	华发股份	1.2%	12.50	1000	12500
000005	世纪华通	1.2%	12.50	1000	12500
000006	中航地产	1.2%	12.50	1000	12500
000007	深物业A	1.2%	12.50	1000	12500
000008	深深房A	1.2%	12.50	1000	12500
000009	招商地产	1.2%	12.50	1000	12500
000010	深天马A	1.2%	12.50	1000	12500
000011	深物业B	1.2%	12.50	1000	12500
000012	中航地产	1.2%	12.50	1000	12500
000013	中航地产	1.2%	12.50	1000	12500
000014	中航地产	1.2%	12.50	1000	12500
000015	中航地产	1.2%	12.50	1000	12500
000016	中航地产	1.2%	12.50	1000	12500
000017	中航地产	1.2%	12.50	1000	12500
000018	中航地产	1.2%	12.50	1000	12500
000019	中航地产	1.2%	12.50	1000	12500
000020	中航地产	1.2%	12.50	1000	12500