

山东

醉驾男夜飙3公里连撞8人

事发宁阳县城,致2死6伤,肇事者被刑拘

本报泰安7月6日讯(记者 孔红星 见习记者 刘来) 7月3日晚,一名男子在宁阳县北关路上驾车连撞8名路人,直到将一堵院墙撞穿才停车。该事故造成2人死亡,6人受伤。警方6日通报,驾驶员董某某属于醉酒驾驶,目前已被依法刑事拘留。

“今天早晨我们才听说,有好几个人被撞了。”4日中午12点,在宁阳县北关路与文化街交叉路口附近乘凉的王先生说,肇事车第一次撞上路人的地方就在路口北侧50米处。记者看到,

路面上仍有明显血迹。在该事故现场再往北的农行门口,记者注意到,路边和路中央都有大量的血迹,路面上还有明显的划痕。

在距离第一个撞人现场北约3公里的北关路尽头,马路边上的石头被撞开,绿化带有被车轧过的痕迹,绿化带北侧的一堵墙被撞出一个大洞。“很多警察都来了,医护人员还抬走了一名受伤的男子,据说是肇事司机。”附近一家商店的妇女说,她亲眼看到那名男子是被从附近的垃圾堆里抬出来的。

4日下午,接诊的宁阳县中医院医务科主任尹辉告诉记者,事故发生后,该院组织专家为受伤人员进行了救治,3人受伤严重,其中一复合伤严重的男子在抢救中死亡。

6日上午,宁阳县召开“7·03”重大交通事故情况通报会。公安部门通报称,7月3日21时25分左右,一辆本田思域轿车行至华联商厦北侧时,将3名市民撞伤。事故发生后,肇事驾驶员没下车抢救伤员,而是继续沿着北关路往北逃逸,逃逸过程中,又连续引发交通事故,致

使4人受伤1人当场死亡。肇事车在逃跑过程中撞到墙上,在车无法继续前行的情况下,驾驶员下车躲进附近沟里,被众人 and 民警控制。

据通报称,宁阳县公安局交警大队事故科民警在处理一起交通事故返回时发现这起意外,在向领导汇报后立即启动重大事故应急预案,120急救人员也紧急赶往现场将受伤市民送往宁阳县中医院救治。经过检测,肇事驾驶员董某某血液酒精含量为245.7毫克/100毫升,属于醉酒驾驶机动车。

警方介绍,董某某,汉族,1985年6月8日出生,家住宁阳县伏山镇,持有B2驾驶证。4日上午10时,董某某已被当地警方依法刑事拘留。警方通报,董某某驾驶的肇事车辆为本田思域轿车,车牌号码为鲁JN7979,车主姓名为其父亲董某,警方称董某为该县运输公司一名下岗职工。

卫生部门通报称,事故造成1人死亡,7人受伤,抢救过程中,又有1人因抢救无效于4日上午8时死亡,2名重伤者仍在观察治疗,其余伤者病情稳定。

4日中午,记者从第一现场继续往北走,在中国农业银行宁阳县支行往南几米处,又发现了很清晰的血迹。在附近经营粮油店的姚先生告诉记者,3日晚上他正在门口乘凉,突然听到“当”的一声响,往路上一看,一辆银灰色轿车正以很快的速度往北冲,他感觉那辆车肯定是撞人了。

据了解,肇事车在此处先后撞倒了5个人,其中包括崔某一家三口。附近一餐馆

老板告诉记者,崔某一家三口是他的邻居,崔某的妻子姓刘,今年36岁,听说当场就死亡了,崔某被撞后被送往宁阳县中医院重症监护室治疗。“这一家人真是太惨了,还好孩子没有大碍。”

姚先生说,这5人中被撞得最严重的就是那名刘姓妇女,电动车被撞飞,人在马路上。

据通报称,宁阳县公安局交警大队事故科民警在处理一起交通事故返回时发现这起意外,在向领导汇报后立即启动重大事故应急预案,120急救人员也紧急赶往现场将受伤市民送往宁阳县中医院救治。经过检测,肇事驾驶员董某某血液酒精含量为245.7毫克/100毫升,属于醉酒驾驶机动车。

据通报称,宁阳县公安局交警大队事故科民警在处理一起交通事故返回时发现这起意外,在向领导汇报后立即启动重大事故应急预案,120急救人员也紧急赶往现场将受伤市民送往宁阳县中医院救治。经过检测,肇事驾驶员董某某血液酒精含量为245.7毫克/100毫升,属于醉酒驾驶机动车。

据通报称,宁阳县公安局交警大队事故科民警在处理一起交通事故返回时发现这起意外,在向领导汇报后立即启动重大事故应急预案,120急救人员也紧急赶往现场将受伤市民送往宁阳县中医院救治。经过检测,肇事驾驶员董某某血液酒精含量为245.7毫克/100毫升,属于醉酒驾驶机动车。



制图:罗强

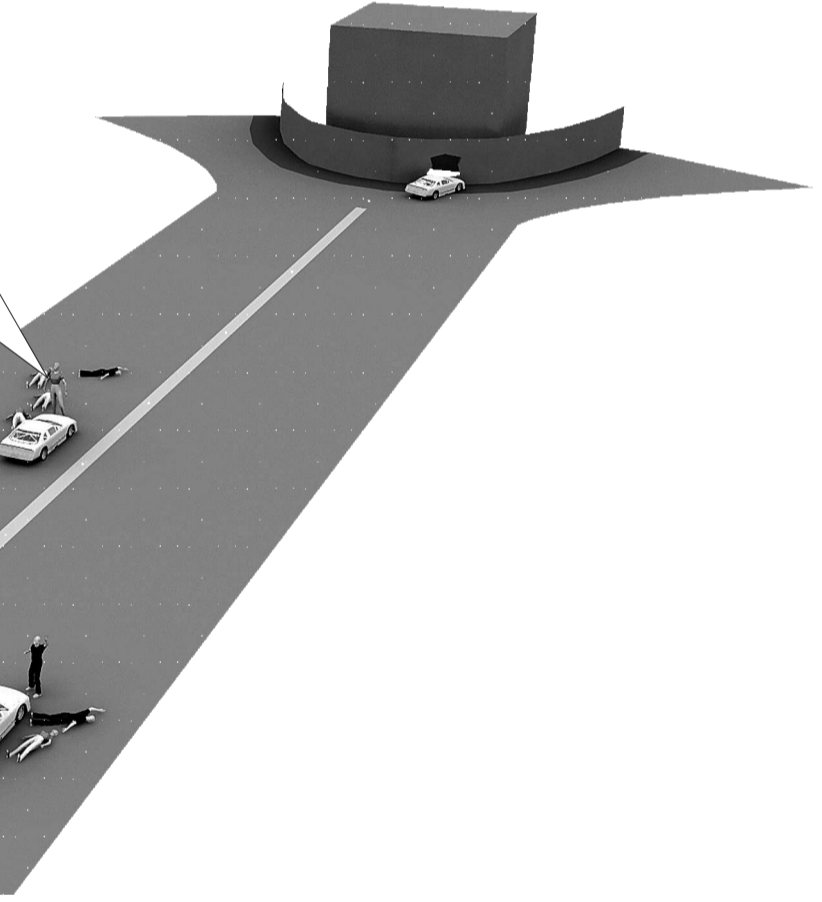

代码	名称	涨跌幅	最新价	涨跌幅	最新价
000001	平安银行	0.00	11.00	0.00	11.00
000002	万科A	0.00	17.00	0.00	17.00
000003	深发展A	0.00	12.00	0.00	12.00
000004	招商银行	0.00	15.00	0.00	15.00
000005	民生银行	0.00	10.00	0.00	10.00
000006	浦发银行	0.00	11.00	0.00	11.00
000007	中信银行	0.00	10.00	0.00	10.00
000008	光大银行	0.00	11.00	0.00	11.00
000009	华夏银行	0.00	10.00	0.00	10.00
000010	交通银行	0.00	11.00	0.00	11.00
000011	工商银行	0.00	12.00	0.00	12.00
000012	建设银行	0.00	11.00	0.00	11.00
000013	农业银行	0.00	10.00	0.00	10.00
000014	中国银行	0.00	11.00	0.00	11.00
000015	交通银行	0.00	10.00	0.00	10.00
000016	工商银行	0.00	11.00	0.00	11.00
000017	建设银行	0.00	10.00	0.00	10.00
000018	农业银行	0.00	11.00	0.00	11.00
000019	中国银行	0.00	10.00	0.00	10.00
000020	交通银行	0.00	11.00	0.00	11.00
000021	工商银行	0.00	10.00	0.00	10.00
000022	建设银行	0.00	11.00	0.00	11.00
000023	农业银行	0.00	10.00	0.00	10.00
000024	中国银行	0.00	11.00	0.00	11.00
000025	交通银行	0.00	10.00	0.00	10.00
000026	工商银行	0.00	11.00	0.00	11.00
000027	建设银行	0.00	10.00	0.00	10.00
000028	农业银行	0.00	11.00	0.00	11.00
000029	中国银行	0.00	10.00	0.00	10.00
000030	交通银行	0.00	11.00	0.00	11.00
000031	工商银行	0.00	10.00	0.00	10.00
000032	建设银行	0.00	11.00	0.00	11.00
000033	农业银行	0.00	10.00	0.00	10.00
000034	中国银行	0.00	11.00	0.00	11.00
000035	交通银行	0.00	10.00	0.00	10.00
000036	工商银行	0.00	11.00	0.00	11.00
000037	建设银行	0.00	10.00	0.00	10.00
000038	农业银行	0.00	11.00	0.00	11.00
000039	中国银行	0.00	10.00	0.00	10.00
000040	交通银行	0.00	11.00	0.00	11.00
000041	工商银行	0.00	10.00	0.00	10.00
000042	建设银行	0.00	11.00	0.00	11.00
000043	农业银行	0.00	10.00	0.00	10.00
000044	中国银行	0.00	11.00	0.00	11.00
000045	交通银行	0.00	10.00	0.00	10.00
000046	工商银行	0.00	11.00	0.00	11.00
000047	建设银行	0.00	10.00	0.00	10.00
000048	农业银行	0.00	11.00	0.00	11.00
000049	中国银行	0.00	10.00	0.00	10.00
000050	交通银行	0.00	11.00	0.00	11.00

糖尿病患者来电就送

★免费发药公告★

【生物降糖素】具有：通尿、活胰、降糖、稳糖四大特点，让糖尿病患者彻底摆脱“用药好转-临床治愈-停药反弹”的怪圈，彻底治愈糖尿病及其并发症，停药不复发。国家特将糖尿病专用药物【生物降糖素】，优先向山东糖尿病患者免费发放，请患者亲自验证它的神奇疗效。

根据使用过生物降糖的患者反映：服用3-6天血糖平稳；无低血糖、无头晕、恶心等不良反应；服用15-30天减量注射胰岛素；血糖、血脂、血压得到全方位调理；便秘、浮肿、视物模糊、手脚麻木、刺痛、皮肤痒痒等并发症完全减轻或消失；服用3-6个月，胰岛功能恢复；血糖平稳定在6.0，心、肾功能得到明显改善；在医生指导下可减量服用直到停药。

特别提醒：为确保疗效，将有专家全程跟踪用药，免费发药已在我省展开，若您或家人正在承受糖尿病的折磨，请拨打电话400-6796880报名，免费领取12个月量的【生物降糖素】，绝对真实，绝对可靠！

要警惕 阴虚郁热 危害大

口干口臭

健康好口气，从养阴开始

阴虚火旺，口干舌燥，咽喉肿痛，口腔溃疡，牙龈出血，鼻衄，目赤，心烦，失眠，盗汗，潮热，手足心热，腰膝酸软，遗精，早泄，月经失调，带下，不孕，胎动不安，产後虚汗，自汗，盗汗，心悸，怔忡，健忘，神疲乏力，形体消瘦，皮肤干燥，大便干结，小便短少，舌红少苔，脉细数。

本品可辅助您保持口腔湿润，缓解口干口臭，让您拥有健康好口气。

齐鲁晚报 生活日报

广告中心服务电话

广告中心客户部：
0531-82903188 82910370(文传)
85190557 85190552
85190150 85190158
设计部：85190177 85190155
(E-mail): gengq6666@vip.sina.com 85190232
财务部：0531-85190509
拓展部：0531-85190800(主任室)
85190181 85190288 85190126
85190137 85190215
省内代理部：82903000 82903199
省外代理部：82910088 82910000
经济专刊部：82903002 85190050
地方广告部：82903343 85190188
分类广告部：85190189
85190184(传真)
地址：济南市经十路10122号
邮编：250014

长清泰灵塔陵园 终止办理 退款手续的公告

为及时有效办理长清泰灵塔陵园退款手续，凡购买原泰灵塔塔(牌)位且至今未办理退款手续者，须自本公告发布之日起至2011年8月8日前到指定地点进行办理，逾期不办理者，视同不再办理退款手续，至此将不再办理退款手续。

特此公告。

办理地点：济南市长清区五峰镇山东金陵服务有限公司
咨询电话：0531-97439337

济南市长清区处理泰灵塔陵园非法经营案件领导小组善后处理工作组
二〇一一年七月七日

个股简评 仅供参考
据此操作 风险自担
齐鲁证券 齐鲁证券 齐鲁证券