宝至尊 BUZZON 1974

和田玉知识课堂

和田玉皮色俏色巧雕赏析之三

历史上，人们更多是从文化、思想、精神符号的角度去感受玉，玉是礼器，是身份的象征，佩玉往往出于“德”的考虑，而非为玉石本身的美感所倾倒。现代人则不同，除了传承玉德的感受之外，更多是要欣赏玉本身所具有的特质。赏皮，赏色，赏玉质的温润，赏原石的形状，赏人工对自然的巧用。

这件以“金玉满堂”为题材的玉雕把件皮色灿烂，白玉莹润，喜庆吉祥之意不言自明。一面底部留金黄皮琢荷叶，一擎莲蓬饱满硕大，两条锦鲤嬉戏其间，布局疏朗有致，俏色自然。另一面则浮雕荷叶，梗茎清晰可辨。金与白、繁与简、蓬勃与清雅，相映成趣。且玉质上佳，工亦良工，远观近看宝气盈盈。盘之玩之，难以释手。

一清二白扳指，6.6厘米×4.1厘米×2.5厘米。这件扳指采用和田籽料，色青，质细腻，采用流线型表现形式，将扳指抽象化。薄薄一层金皮像轻盈的雾气般铺洒其上，沿着扳指的线条流转、曲折。作品为中国玉石雕刻大师马学武所作，风格简洁流畅，既符合现代人的审美，又不失古朴气息。

宝至尊 BUZZON 1974
精品翡翠·和田玉
品牌咨询：400-708-0011
详情请登录 www.buzzon.cn

玉石文化寓意系列之五十七

华封三祝

在中国的传统玉石雕刻图案中，表达祝辞的题材非常多，本期特别向大家介绍“华封三祝”。

图案：南天竹，两只小鸟，两种寓意吉祥的花卉。

解题：南天竹，取竹与“祝”谐音。南天竹、小鸟、吉祥花卉组成图案，寓意“三祝”，即祝福多富，多寿，多男子。

华：古地名。封：疆界，范围。华封：华州这个地方。华州人对上古贤者唐尧的三个美好祝愿。即：祝寿、祝富、祝多男子，合称三祝。今以“华封三祝”为祝颂之辞。

据《庄子·天地》：“尧观乎华。华封人曰：请祝圣人，使圣人富，使圣人寿，使圣人多男子。”“唐尧在华州巡游，守卫华州封疆的人对他说：‘咦，这不是圣人吗。请让我为您祝福。啊，请求上天让这位圣人长寿。’唐尧说：‘我请求你不要这样说。’‘那我请求上天让你富有。’唐尧说道：‘我请求你不要这样说。’‘那我请求上天让你子孙繁多。’唐尧再次说道：‘我请求你不要这样说。’守卫封疆的人问他说：‘长寿、富有、子孙繁多，都是人们所希望得到的，您偏偏不希望得到，这是为什么呢？’唐尧回答说：‘子孙繁多就会使人增加畏惧，富有就会使人招惹更多的祸事，长寿就会使人蒙受更多的屈辱，这三件事都不是可以用来滋长德行的，因此我拒绝了你的祝福。’”

当然这是传说中圣人的回答，而在民间这三种祝愿都是最美好的。因此，人们遂以“华封三祝”为祝颂多富多寿多子孙之辞。亦有据此典故绘成图案的，后成为中国传统吉祥图案之一。通常是以竹或天竹谐“祝”字，配上其它两种吉祥花卉，凑成“三”数来表达“三祝”寓意。或者因“竹”与“祝”谐音，画三棵竹，也可寓意“三祝”。此外，还有一种用佛手、桃和石榴组合的《福寿三多》吉祥纹图，也含“三祝”之颂，以“佛”寓多福，以“桃”寓多寿，以“石榴”寓多子孙，亦称《三多图》，清代时最为盛行。

郑板桥题画诗：写来三祝乃三竹，画出华封是两峰，即寓意“华封三祝”。

如图为“华封三祝”翡翠摆件，圆琢佛手、蟠桃与石榴，佛手寓“多福”，蟠桃寓“多寿”，榴开百子寓“多子”，取材于“华封三祝”的典故。精雕祥蝠展翅，栩栩其间，寓“幸福降临”。

和和珠宝·珍藏定制 稀世翡翠展开幕

2003年价格为2万元，现在拿20万元也买不下来；2003年价格为10万元，现在则涨至百万以上……现今全省藏玉者至少有几十万人，为满足翡翠爱好者购买收藏，“和和珠宝·珍藏定制”开业之际特从总部调拨一批稀世翡翠，举行此次稀世翡翠展览，展品总价值达数千万元。现场还将有美国宝石学院专业珠宝家教您赏宝识玉，为您制定一对一的佩戴与收藏策略。此次展出，全部产品会以低于市场价格的惊爆价格出现，望翡翠收藏爱好者不要错过此次机会。

“和和珠宝·珍藏定制”地址：泉城路264号天业国际920-921室(榜棚街与泉城路交叉口路东)

赏宝热线：0531-67888884 400-0004-116

清宫旧藏和田玉赏析

玉花卉纹梳背

唐，长13.8cm，宽4.8cm，厚0.2cm。清宫旧藏。

梳背白玉制，片状，两面饰纹相同。每面边框内凸起浅浮雕图案，中部为3朵花，花朵旁衬托多层叶片，叶宽厚，边沿饰细阴线。此种梳背是嵌于梳上的装饰。唐代妇女所用梳具十分精致，质地多样，或银，或木，梳上往往嵌有饰件。目前发现的玉梳背多为唐代作品。此件梳背上所饰花叶造型奇异，花心大如苞蕾，花朵下的侧形叶端部回卷，是受中亚造型艺术影响的表现。

太阳金店
百枚克拉钻上市销售

克拉钻手链
主钻1.01ct，总重17.619g，净度VVS，颜色I—J，77777元。

克拉钻吊坠
主钻1.02ct，总重2.527g，净度VS，颜色K--L，48929元。

克拉钻吊坠
主钻1.01ct，总重4.418g，净度VVS，颜色M—N，41628元。

克拉钻手链
主钻1.02ct，总重14.032g，净度VVS，颜色D--E，151888元。

太阳金店
百枚克拉钻上市销售

克拉钻戒
铂金Pt950，主钻1.01ct，总重5.60g，净度VS，颜色I—J，60826元。

克拉钻戒
铂金Pt950，主钻1.51ct，总重7.419g，净度VVS，颜色D--E，308888元。

克拉钻戒
铂金Pt950，主钻1.10ct，总重5.522g，净度VVS，颜色I—J，85080元。

3克拉钻戒
铂金Pt950，主钻3.010ct，总重6.440g，净度VVS，颜色I-J，1020000元。

地址：趵北路6号(三联北100米) 电话：0531-86918999 泰安太阳金店：0538-6276666

宝至尊 BUZZON 1974
精品翡翠和田玉

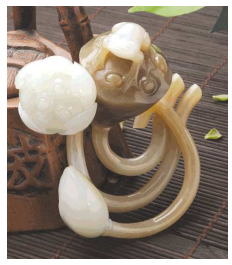

宝至尊佳节和田玉之清正廉明
两颗莲藕用整块料的糖玉跟白玉雕刻而成，更为巧妙之处在于白玉青蛙趴伏于糖玉之上，可谓罕见之作。

宝至尊佳节和田玉之生生不息
料白细腻无暇，顶部秋梨色灵芝与生命之蛋构成一幅大自然生生之作。

宝至尊佳节和田玉之碧玉手镯
秋色伊人，深情依旧，腕中精灵为佳节成功女士佩戴馈赠之首选。

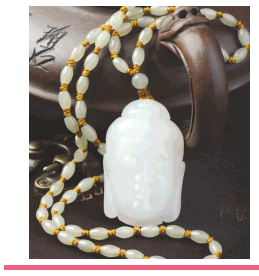

宝至尊佳节和田玉之佛保安康
羊脂白度无暇，工艺精湛，佛头佩于胸前寓意平安安康一生。

地址：银座商城六楼宝至尊专柜(泺源大街66号)
电话：18866403296